

SEZIONE A-A
scala 1:50

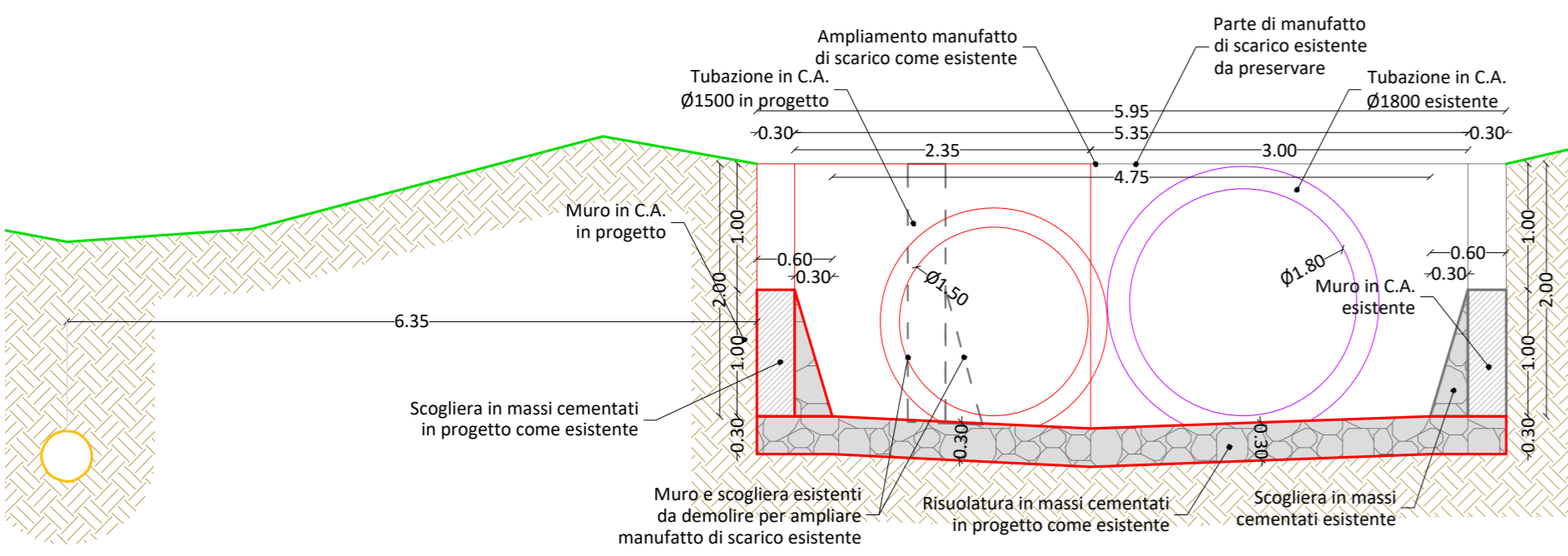

SEZIONE B-B
scala 1:50

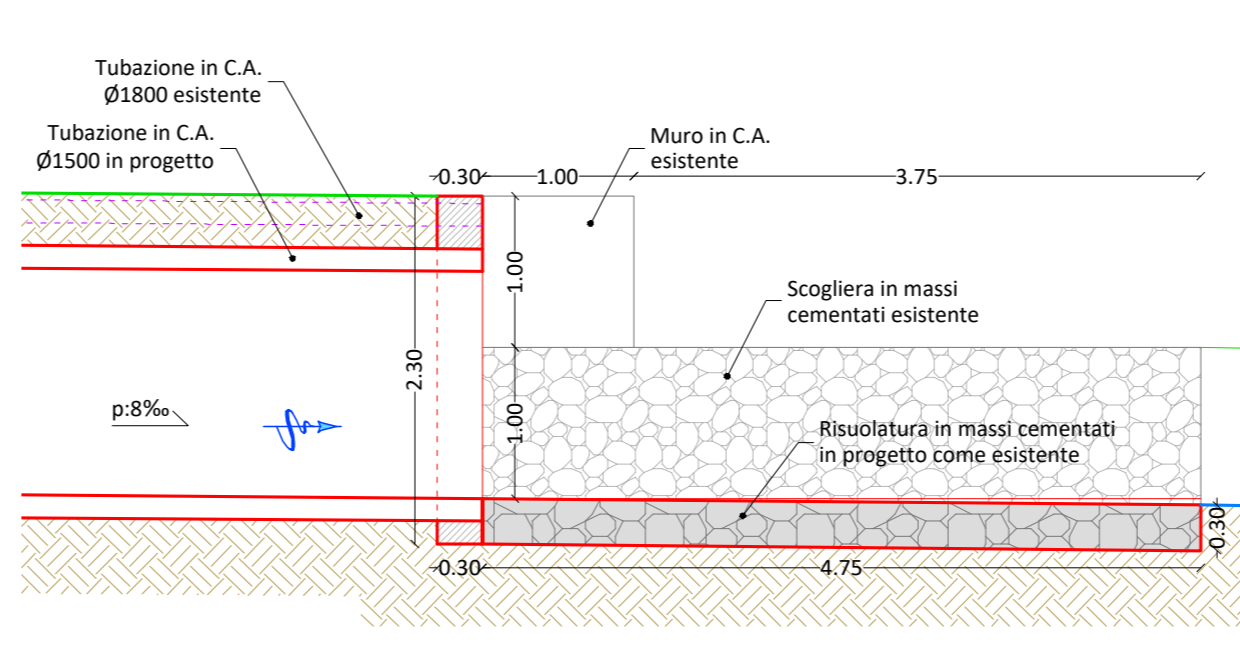

SEZIONE C-C
scala 1:50

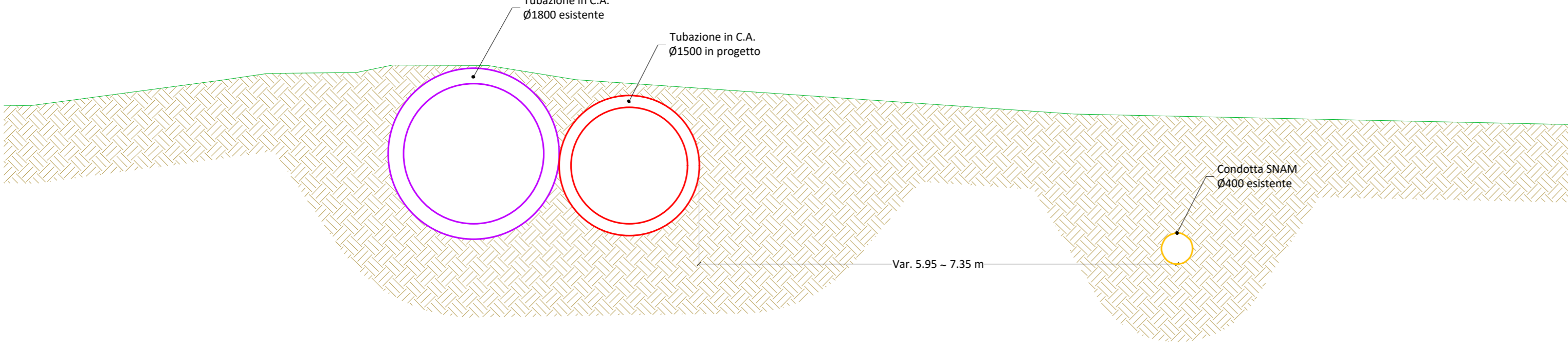

PLANIMETRIA DI PROGETTO DI DETTAGLIO - MANUFATTO DI SCARICO
scala 1:200

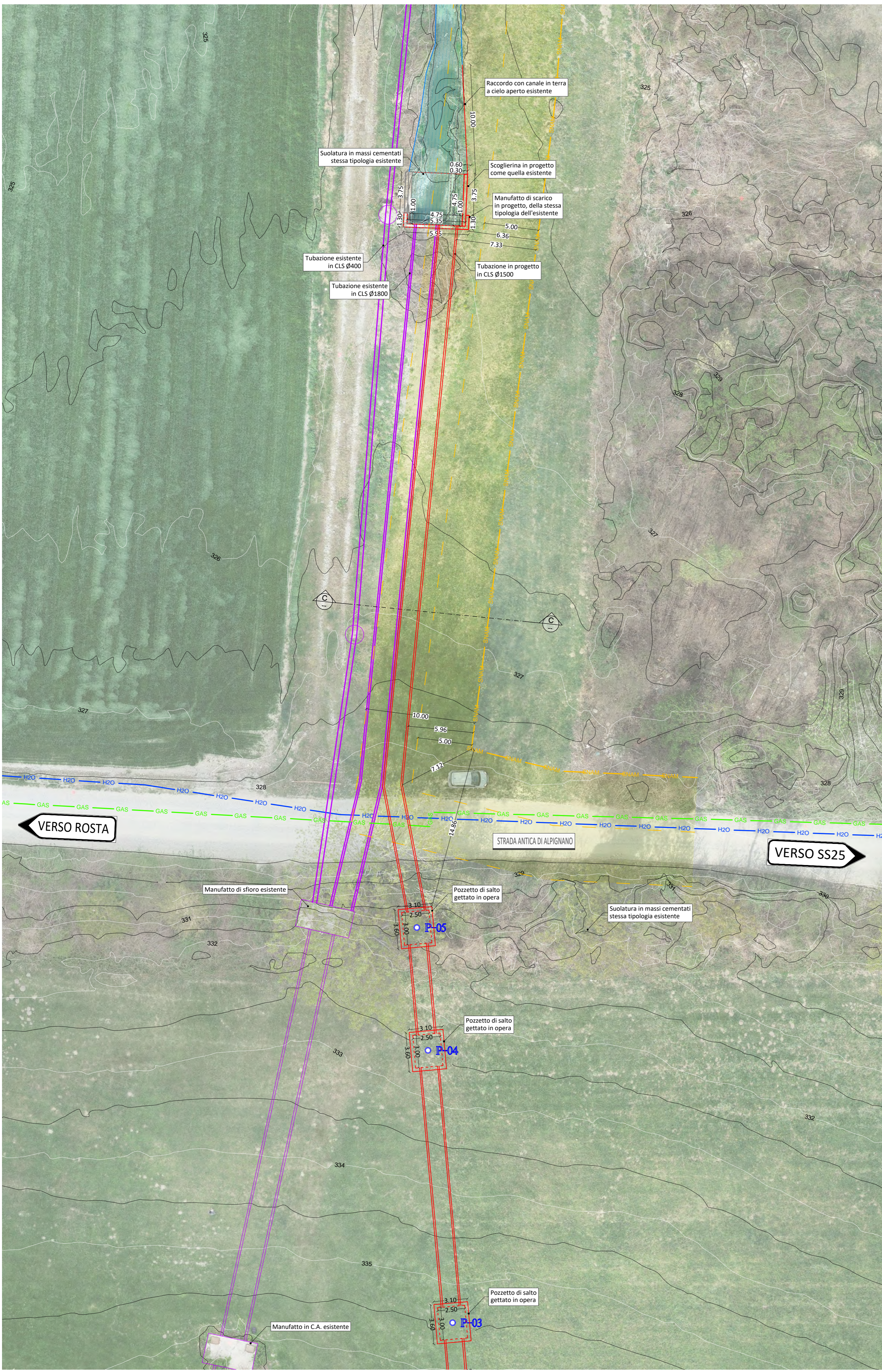

VISTA PLANIMETRICA MANUFATTO DI SCARICO
scala 1:50

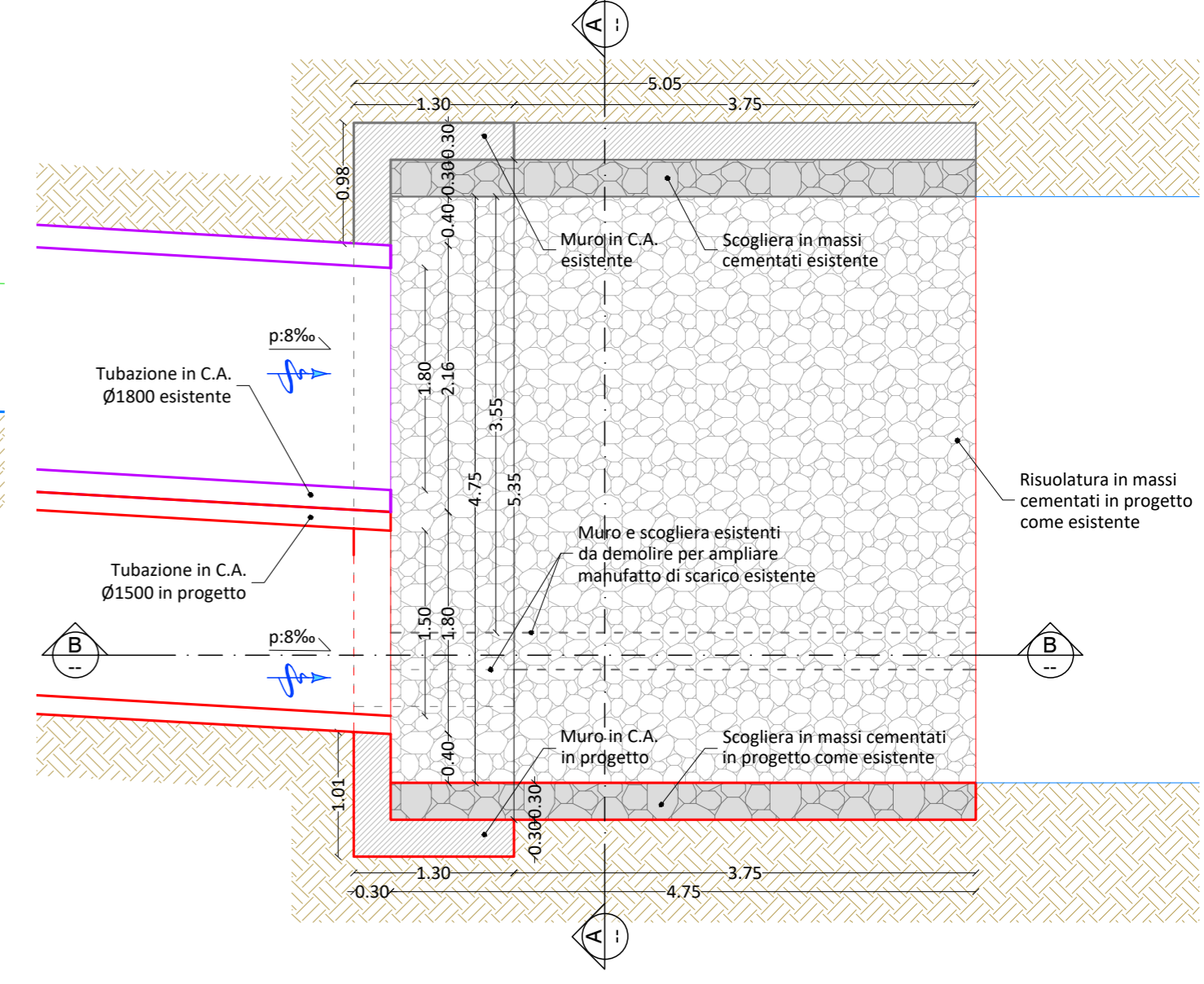

LEGENDA:

- CONDOTTA SNAM
- FOGNATURA SMAT INTERCOMUNALE
- ACQUEDOTTO SMAT
- OPERE IN PROGETTO
- FASCIA DI RISPETTO 10 m DA CPNDOTTA SNAM
- FOGNATURA SMAT MISTA
- POZZETTO DI SALTO IN PROGETTO
- OPERE ESISTENTI

INQUADRAMENTO
scala 1:2 500



COMMITTENTE:
REGIONE PIEMONTE
TORINO METROPOLI

COMUNE DI ROSTA
 Arch. Elisabetta Fontana

IL RESPONSABILE DEL PROCEDIMENTO:
 Arch. Elisabetta Fontana

OGGETTO:
LAVORI DI MESSA IN SICUREZZA IDRAULICA DEL TERRITORIO COMUNALE DI ROSTA

LOCALITÀ DELL'INTERVENTO:
 COMUNE DI ROSTA, CONCENTRICO

FASE PROGETTUALE:
PROGETTO DEFINITIVO

REVISIONE	DATA	DESCRIZIONE	REDATTO	VERIFICATO	RIESAMINATO
1	Luglio 2021	PROGETTO DEFINITIVO	M.A.	P.C.	G.N.

TITOLO:
PLANIMETRIA DI PROGETTO DETTAGLIO MANUFATTO DI SCARICO

ARCHIVIO: 5232
 FILE N°: TR05.1 - DETTAGLIO/SCARICO

DATA:
 Loranze, Luglio 2021

TAVOLA N°:
05.2

SCALA:
 VARIE

STUDIO TECNICO ASSOCIATO
HYDROGEOS

PROGETTISTA:
 Dott. Ing. Gianluca NOASCONO
 N° 8292 Y ALBO INGEGNERI PROVINCIA DI TORINO

ALTRA FIGURA:
 TIMBRO:

STUDIO TECNICO ASSOCIATO
 ing. GABRIELE ing. NOASCONO ing. ODETTO gen. CAMBRILLI ing. VIGNONICO ing. ZAPPALÀ P.IVA 08462870018

Sede legale
 Via Giolitti, Gianavoglio, n. 2
 10060 Rora (TO)
 TEL. 0121/93.36.93
 FAX 0121/95.03.78

Sede operativa
 Strada Provinciale 222, n. 31
 10010 Loranze (TO)
 TEL. 0125/19.70.499
 FAX 0125/56.40.14
 e-mail: info@hydrogeos.it

ALTRA FIGURA:
 TIMBRO: