

PLANIMETRIA DI PROGETTO
scala 1:1 000

INQUADRAMENTO SU CTP
scala 1:5 000

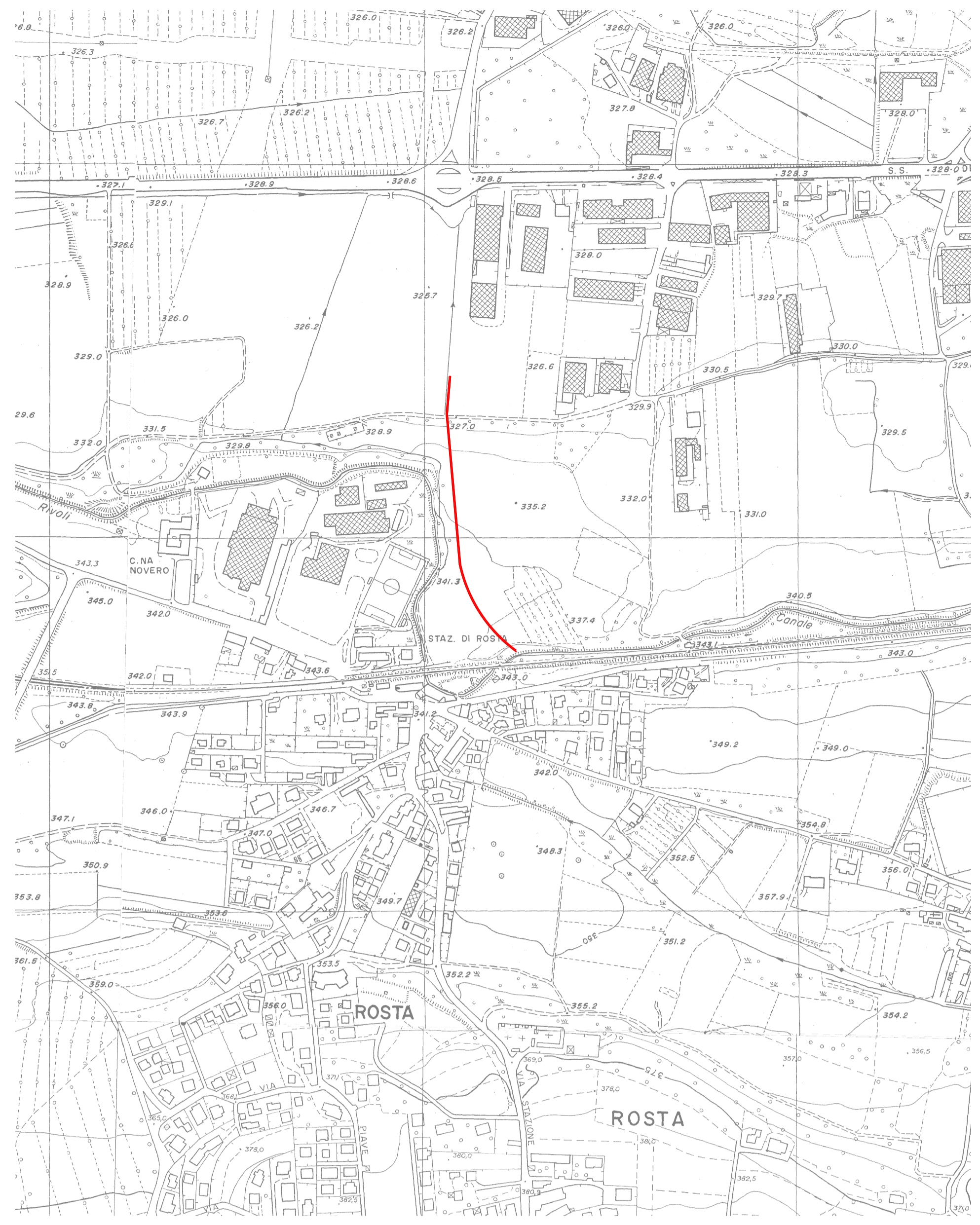
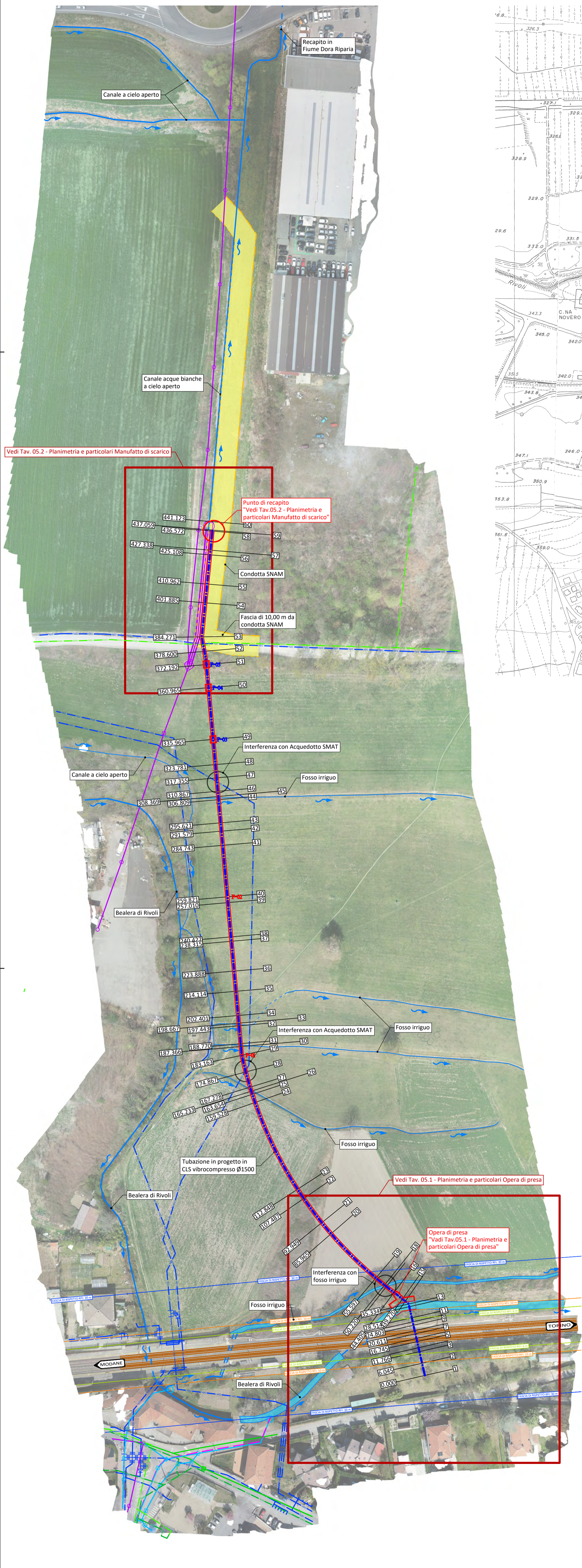

LEGENDA:

	CONDOTTA FOGNARIA INTERCOMUNALE		CONDOTTA Snam METANODOTTO
	CONDOTTA FOGNATURA BIANCA		CONDOTTA ITALGAS GAS M.P.B.
	CONDOTTA FOGNARIA MISTA		CONDOTTA ITALGAS GAS B.P.
	CONDOTTA ACQUEDOTTISTICA		TUBAZIONE IN CLS IN PROGETTO Ø 1500
	POZZETTO DI LINEA		POZZETTO DI SALTO
	FASCIA DI RISPETTO RFI 6 m		FASCIA DI RISPETTO RFI 10 m
	FASCIA DI RISPETTO RFI 30 m		FASCIA DI RISPETTO Snam 10 m

COMMITTENTE: **REGIONE PIEMONTE** **TORINO METROPOLI**

COMUNE DI ROSTA
Arch. Elisabetta Fontana

IL RESPONSABILE DEL PROCEDIMENTO: Arch. Elisabetta Fontana

OGGETTO: **LAVORI DI MESSA IN SICUREZZA IDRAULICA DEL TERRITORIO COMUNALE DI ROSTA**

LOCALITÀ DELL'INTERVENTO: COMUNE DI ROSTA, CONCENTRICO

FASE PROGETTUALE: **PROGETTO DEFINITIVO**

REVISIONE	DATA	DESCRIZIONE	REDATTO	VERIFICATO	RIESAMINATO
8	-	-	-	-	-
7	-	-	-	-	-
6	-	-	-	-	-
5	-	-	-	-	-
4	-	-	-	-	-
3	-	-	-	-	-
2	-	-	-	-	-
1	Luglio 2021	PROGETTO DEFINITIVO	M.A.	P.C.	G.N.

TITOLO: **PLANIMETRIA DI PROGETTO**

ARCHIVIO: 5232 FILE N°: TAV.05 - PLANIMETRIA DI PROGETTO

DATA: Lorzè, Luglio 2021

TAVOLA N°: **05**

SCALA: VARIE

STUDIO TECNICO ASSOCIATO: **HYDROGEOS**

PROGETTISTA: Dott. Ing. Gianluca NOASCONE N° 8292 Y ALBO INGEGNERI PROVINCIA DI TORINO

ALTRA FIGURA: _____

TIMBRO: _____

STUDIO TECNICO ASSOCIATO: ing. GABRIELE ing. NOASCONE ing. COETTO geol. CAMBULLI ing. VIGNONO ing. ZAPPALÀ P.IVA 08462870018

Sede legale: Via Giosuè Gianavello, n. 2 10060 Rorà (TO) TEL. 0121/93.36.93 FAX 0121/95.03.78

Sede operativa: Strada Provinciale 222, n. 31 10010 Lorzè (TO) TEL. 0125/19.70.499 FAX 0125/56.40.14 e-mail: info.hydrogeos@liquadrifoglio.to.it